

Dra. Elizabeth Erazo V.  
GINECOLOGA- OBSTETRA

APELLIDOS: MATUTE SEMINARIO  
NOMBRES: GRACE JANETH  
F. NACIMIENTO: 14 DE SEPTIEMBRE 1973  
ESTADO CIVIL: CASADA  
CEDULA NUM: 0102686615  
DIRECCIÓN: CARCELÉN  
NÚMERO DE CELULAR: 0995922131  
OCUPACION: AMA DE CASA  
SEGURO: PARTICULAR

FECHA: 21/01/2021.

EDAD: 47 AÑOS

TEL: 3444005

CORREO: gmatute73@yahoo.es

Alergias. —

Ox — Endometrios  
— Apendicectomía

Cesarean #3

APP — Colelitomía  
— Histeronecrosis  
— Endometrios

CHIRURGIA  
RM. 6 / XII / 20

HC. Dolor pelvis → urd. & urinario  
x 7 días  
Alimentación personal dolor → Ispeno  
→ Abdominal

Ex F: Abdomen: OIL  
PUG: Corion OIL  
CIV: Utero: OIL  
Bco manifiestación de  
Utero: pelvis tipo

— Cesoperforación  
— Algodón 800  
— Ca 128  
— CPO.

Gr: Utero en AUF  
Histero histeroscopy  
Histero 9. 10 x 4.2 x

→ DOLOR  
→ PLE. Gestación

G. P.  
Cáncer de Cerebro

Endo Ecogenico de 1/14  
Ovario Der. de 5.12 x

3. 8 Ca 1 imagen anéxica  
Grupos de 2. 2 x 2. 3.

0 2 poliquistas de 1.5 x 1.9  
0 231 de 3.2 x 1.5

129 Endometrios





**Patología Ecuador**  
Dr. Guillermo López A.

Rumipamba E2-148 y República - Quito - Ecuador  
RECEPCIÓN: Planta Baja. Laboratorio 205 A  
Teléfonos: 292 0792 / 243 1687 / 292 0791  
Whatsapp: 0958876626  
E-mail - laboratorio@patologiaecuador.com  
Web: <https://www.patologiaecuador.com>

Citología Número: 583-21 # Orden:  
Fecha de pedido: 21 de enero del 2021 Fecha de recepción: 22 de enero del 2021  
Nombre: Grace Matute Edad: 47 años  
Origen Muestra: Cérvix  
Ginecopatología: G: 3 P: C: 3 A: FUM: 01/12/2020  
Datos Clínicos:  
Diagnóstico Clínico: Vaginitis  
Solicitado por: Dra. Elizabeth Erazo

### CITOLOGIA CERVICO VAGINAL INFORME

Descripción: Células intermedias con alteraciones inflamatorias moderadas.

Leucocitos: ++  
Flora bacilar: ++  
Histiocitos: +  
Células de metaplasia  
Escamosa madura: +  
Células glandulares  
Endocervicales inflamadas: +  
Negativo Ca  
Negativo HPV

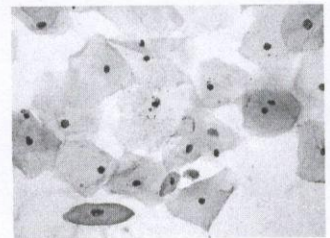

**BETHESDA: NEGATIVO**

#### Índice de maduración:

Parabasales: 0  
Intermedias: 70  
Superficiales: 30  
Índice cariopictórico: 30 %

*Dr. Guillermo López Alarcón*

**Dr. Guillermo López Alarcón**  
**MÉDICO PATÓLOGO**



**LABORATORIO**  
HISTOPATOLOGÍA-CITOLOGÍA-PUNCIONES

Dr. Guillermo López Alarcón  
Reg. MSP Libro 1°E Folia 5 No. 13





### ECOSONOGRAFIA TRANSVAGINAL

**FECHA:** 21 DE ENERO DEL 2021

**NOMBRE:** PCTE. GRACE MATUTE

Después de exploración intravaginal se identifica útero en AVF. Miometrio Heterogéneo. Se identifica cicatriz de cesárea. El útero Mide 9.10 cm. x 4.9 cm x 6.9 cm, en sus diámetros longitudinal anteroposterior transversal.

**ENDOMETRIO:** Ecogénico de 1.14 cc.

**CAVIDAD:** Vacía.

**CERVIX:** Normal

Ovarios

**OVARIO DERECHO:** Mide 5.1 cm x 3.8 cm. Presenta una imagen anecoica grumosa que mide 2.2 cm x 2.3 cm y dos folículos de 1.5 cm y 1.9 cm.

**OVARIO IZQUIERDO:** Mide 3.3 cm x 1 cm

**F.S.D:** Libre.

**ID:** ENDOMETRIOSIS

Atentamente,

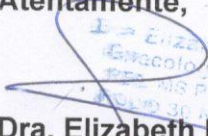
  
Dra. Elizabeth Erazo V.  
GINECOLOGA – COLPOSCOPISTA  
Cód. 7226

Dra. Elizabeth Erazo V.  
Ginecología - Obstetricia  
Médico MS P. LIBRO 3B  
CÓDIGO 30111111