

1 ANTECEDENTES PATOLOGICO

IDENTIFICAR CON INICIALES. SEXO: H/M. GENERO: M/F. EN CASO DE AFIRMAR S/NO. INSTRUCCIÓN: I, II, III, IV, V

NOMBRES	LLERENA MEDINA LILIAN JEANETH		CEDULA	1803545811	EDAD	40	NACIÓN	ECUATORIAN
DIRECCION HABITUAL	OLMEDO		PROVINCIA	TUNGURAHUA	CANTON	PELILEO		
Ocupacion	COMERCIANTE	SEXO	M	GENERO	F	ESTADO CIVIL	UNION LIBRE	INSTRUCCIÓN
FECHA DE NACIMIENTO	20/01/1981	DISCAPACIDAD	NO	TIPO	NO	CELULAR	0994245028	TIPO SANGRE
RELIGIÓN	CATOLICA	LATERALIDAD	DIESTRA	EN CASO DE EMERGENCIA	JEANETH MORALES		TELF	097549029

2 ANTECEDENTES PATOLOGICO

APP:	Hipotiroidismo (LT4 25ug).
APQX:	Djos.
APF:	HTA + Hipotiroidismo (Medico)
ALERGIAS	No.
AGO	G.I.P.I.A.O.C.O H.V: 1.

3 EVOLUCIONES

FECHA	HORA	EVOLUCION	PRESCRIPCION
24/02/2021	12:45	<p>FC: 83</p> <p>T: 37.9</p> <p>SO₂: 96%</p> <p>FR: 17</p> <p>TA: 118/75</p> <p>FE: pulso regular</p> <p>SA: Rta. ante auscultación</p> <p>gases: 1 de 10 de</p> <p>evoluci. cuerpo de dolor</p> <p>en nido dorsal. pte. abdominal, sub</p> <p>uricos</p> <p>EF: EDE hipertensiva congestiva. auscult</p> <p>los ruidos CP: crepitos escasos</p> <p>basales, disminutos de RV.</p> <p>Idg EPA (VSTI)</p> <p>TAC: COPDAS-5. ffectu. 20-30%.</p>	<p>Rp.</p> <p>1. Prednido 40mg</p> <p>2. Signos de plasma</p> <p>3. Celtra 250 IV STAT. (1/5)</p> <p>4. Fiel prednido 250ug</p> <p>IV (1/2).</p> <p>5. Hidrocortisono 500ug IV (1/2).</p> <p>6. Thrombol 300ug IV ED (1)</p> <p>7. Ketorolac 60ug IV ED (1)</p> <p>8. Ceftriaxona 500ug IV ED (1)</p> <p>9. Enoxaprima 60ug SC (1)</p> <p>10. Clonitazepam 500ug IV.</p> <p>BIO x 5 dias.</p> <p>11. Que prazal. 20g. 10 dias</p> <p>12. Celecoxib 200g 10 dias.</p> <p>x 5 dias.</p> <p>13. Ceftriaxona</p> <p>14. Nauseas</p>

MEDIVALLE
Dr. Andrés Ojeda Morales
C.I. 180345811
Reg. Med. 1005211-1115183

SERVICIO DE TOMOGRAFIA.

PACIENTE: LLERENA LILIAN

miércoles, 24 de febrero de 2021.

REFIERE:

TOMOGRAFIA AXIAL COMPUTADA DE TORAX SIMPLE



Voluson E10

Se realizan cortes axiales simples desde ápices pulmonares a bases con ventana de mediastino y pulmonar encontrando:

Las estructuras vasculares del mediastino y la silueta cardiaca son de aspecto normal.

No hay evidencia de hipertrofia ganglionar.

Se observa infiltrado en vidrio deslustrado y retículo acinar subpleural bilateral con un compromiso del 20-30%.

Engrosamiento de la trama bronco vascular difusa.

Columna dorsal de aspecto normal.

Ángulos cardio y costo frénicos libres.

Conclusión.

Neumonía viral en fase progresiva.

Co-rads 5.

Atentamente.

DR. EDWIN RAMOS.
Radiología.

Resonancia Magnetica Digital 1.5

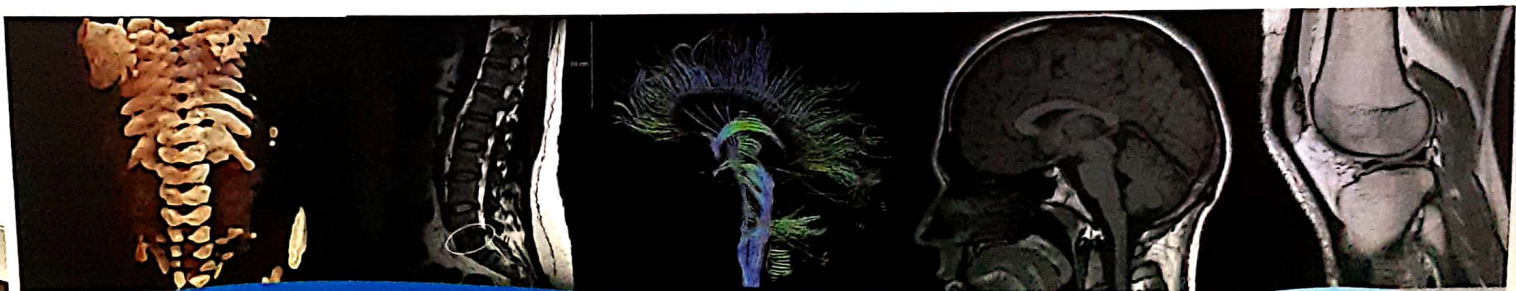

🕒 Lunes A Sabados 8h00 - 19h00

📍 Av. Juan Velasco y vía Olmedo
(en la parte Superior del Hospital Pelileo)

☎ 099 4812 968
☎ 099 3824 526

Pelileo - Tungurahua
Ecuador

PACIENTE : SRA. LILIAN LLERENA
EDAD : 40 AÑOS
FECHA : 02-03-2021
MEDICO : DR.

BIOMETRIA HEMATICA

PARAMETRO	RESULTADO	VALOR NORMAL
GLOBULOS ROJOS	4'815.000	4'2 a 5'4 millones /mm ³
GLOBULOS BLANCOS	11.050	5.000 a 10.000/mm ³
HEMATOCRITO	45	42 a 47%
HEMOGLOBINA	14.0	13.1 a 14.6g/dl
V.C.M	93.4	85-95 Fl
C.M.H	29.0	27-32 pg
C.M.H.C	31.1	31-35 g/dl
VSG	7	0 a 12mm/h

FORMULA LEUCOCITARIA

PARAMETRO	RESULTADO	VALOR NORMAL
SEGMENTADOS	85 %	55-70 %
LINFOCITOS	15%	20-40 %
MONOCITOS	0%	3-7 %
EOSINOFILOS	0%	1-3 %
BASOFILOS	0%	0-1 %
JUVENIL	0%	0 %

OBSERVACIONES:

VALORES CONFIRMADOS

pe

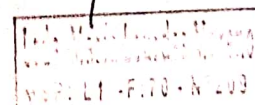

Dir.: Barrio Joaquín Arias
AV. 22 de julio y Antonio Clavijo S/N

Teléfono: / 0989399343

Leda. Maria de Lourdes Moreno

PACIENTE : SRA. LILIAN LLERENA
 EDAD : 40 AÑOS
 FECHA : 02-03-2021
 MEDICO : DR.

QUIMICA SANGUINEA

PARAMETRO	RESULTADO	VALOR NORMAL
GLUCOSA	85	75-115 mg/dl
COLESTEROL total	245.2	HASTA 200 mg/dl
TRIGLICERIDOS	228.2	HASTA 150 mg/dl
ACIDO URICO	3.0	2.6-6.0 mg/dl
UREA	26	HASTA 50 mg/dl
CREATININA	0.82	0-5-0.9 mg/dl

ENZIMAS

PARAMETRO	RESULTADO	VALOR NORMAL
TGO	12	HASTA 31 U/L
TGP	24	HASTA 32 U/L

HEMATOLOGIA Y COAGULACION

METODO: INMUNOTURBIDIMETRIA

PARAMETRO	RESULTADO	VALOR NORMAL
DIMERO D	278.40 ng FEU/mL	0 - 500 ng FEU/mL

NOTA:

La trombosis venosa profunda(TVP) y el embolismo pulmonar (EP), pueden descartarse con gran sensibilidad si en la evaluación clínica su probabilidad es clasificada como baja o moderada y la concentración de DIMERO es menor a 500 ng FEU/mL .

OBSERVACIONES: VALORES CONFIRMADOS

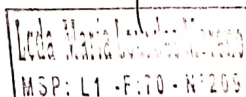
Dir.: Barrio Joaquín Arias
 AV. 22 de julio y Antonio Clavijo S/N

Teléfono: / 0989399343