

**SERVICIO DE TOMOGRAFIA.**

PACIENTE: VARGAS MARIA

martes, 23 de marzo de 2021.

REFIERE:

**TOMOGRAFIA AXIAL COMPUTADA DE TORAX SIMPLE**

Tecnología HD live

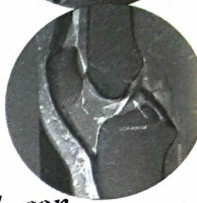
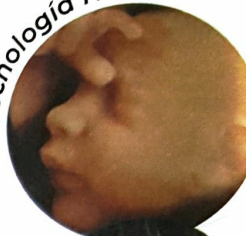

Voluson E10

Se realizan cortes axiales simples desde ápices pulmonares a bases con ventana de mediastino y pulmonar encontrando:  
Las estructuras vasculares del mediastino y la silueta cardiaca son de aspecto normal.  
No hay evidencia de hipertrofia ganglionar.  
Se observa infiltrado en vidrio-deslustrado y reticulo acinar subpleural bilateral con tendencia a la consolidación (30-40%).  
Engrosamiento de la trama bronco vascular difusa.  
Ateromatosis difusa de aorta. Granulomas calcificados.  
Columna dorsal con cambios degenerativos.  
Ángulos cardio y costo frénicos libres.

**Conclusión.**

**Neumonía viral en fase de consolidación.**

**Co-rads 5.**

Atentamente.

DR. EDWIN RAMOS.

Radiología.

Ecografía  
Mamografía  
Ecografía 3D  
Tomografía  
Rayos X  
Panorámica Dent  
Densitometría



# Pasteur

LABORATORIO CLÍNICO BACTERIOLÓGICO



Dr. Edwin Silva F.  
Dra. Mariela Piña

www.laboratoriospasteur.net



1103240003

Nombre: VARGAS PAZMIÑO MARIA ANGELITA  
Doc. Id: 1800554477  
Edad: 74 Años 4 Meses  
Sexo: Femenino  
Ing. por

Convenio: ORDEN TRABAJO  
Servicio: CONSULTA EXTERNA  
Dr. (a) NO REFIERE  
Fecha de ingreso: 24/03/2021 7:22  
Fecha Resultado:



Examen	Resultado	Unidades	Referencia
<b>HEMATOLOGIA</b>			
GLOBULOS BLANCOS	7.26	K/ $\mu$ L	4.30 - 10.40
NEUTROFILOS%	73.1	%	50.00 - 65.00
LINFOCITOS%	16.5	%	20.00 - 40.00
MONOCITOS%	9.6	%	3.00 - 12.00
EOSINOFILOS%	0.8	%	0.5 - 5.0
BAZOFILOS%	0.0	%	0.0 - 1.0
NEUTROFILOS #	5.31	K/ $\mu$ L	4.00 - 10.00
LINFOCITOS #	1.20	K/ $\mu$ L	0.80 - 4.00
MONOCITOS #	0.70	K/ $\mu$ L	0.12 - 1.2
EOSINÓFILOS #	0.06	K/ $\mu$ L	0.02 - 0.50
RECuento DE G. ROJOS	4.56	M/ $\mu$ L	4.50 - 5.90
HEMOGLOBINA	13.1	g/dL	12.70 - 16.20
HEMATOCRITO	38.5	%	38.00 - 47.00
VOL. CORPUSCULAR MEDIO	84.43	fL	80.00 - 100.00
HGB. CORPUSCULAR MEDIA	28.73	pg	27.00 - 34.00
CONC. HGB. CORPUSCULAR MEDIA	34.03	g/dL	32.00 - 36.00
RDW	13.3	%	10.0 - 16.0
PLAQUETAS	321	K/ $\mu$ L	150.00 - 450.00
V. PLAQUETARIO MEDIO	8.9	fL	6.50 - 12.00
PDW	15.9	%	10.00 - 18.00
VSG	35	mm/h	MENOR A 20

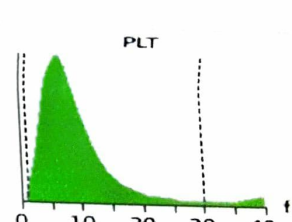
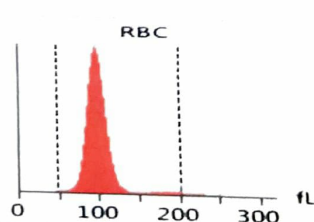
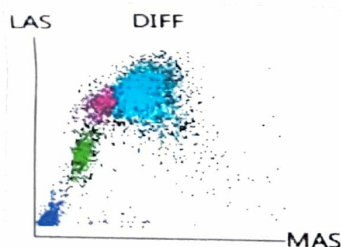
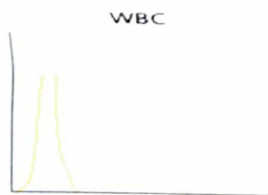

## BIOQUIMICA

GLUCOSA BASAL	95.20	mg/dL	70.00 - 100.00
HEMOGLOBINA GLICOSILADA A1C	6.0	%	

Se considera el punto (.) como separador decimal

Página 1 de 2

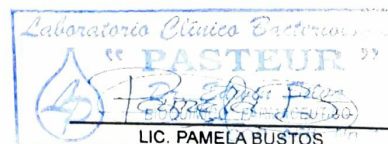

LIC. PAMELA BUSTOS  
LIC. LAB. CLINICO  
C.I.1804942967  
F. Validación:

### AMBATO:

LABORATORIO 1: Castillo y Refuente altos de la Cooperativa CACDECO Edificio Thomas Crammer - Telf: 2 425 081 Cel: 096 382 01 77  
LABORATORIO 2: Av. Cavallos 12-24 entre Espejo y Mariano Eguez junto a C.C. Teófilo Lopez - Telf: 2 826 128 Cel: 098 865 00 26

### PELILEO:

LABORATORIO 3: Callecuchina y Antonio Clavijo, frente al Mercado 10 de Agosto - Telf: 2 830 445  
lab\_clinopasteur@hotmail.com



# Pasteur

LABORATORIO CLÍNICO BACTERIOLÓGICO



Dr. Edwin Silva F.  
Dra. Maricela Piña

[www.laboratoriospasteur.net](http://www.laboratoriospasteur.net)



1105240003

Nombre: VARGAS PAZMIÑO MARIA ANGELITA

Doc. Id: 1800554477

Edad: 74 Años 4 Meses

Sexo: Femenino

Ing. por

Convenio: ORDEN TRABAJO

Servicio: CONSULTA EXTERNA

Dr. (a) NO REFIERE

Fecha de ingreso: 24/03/2021 7:22

Fecha Resultado:



Examen	Resultado	Unidades	Referencia
PACIENTE NO DIABETICO	4.0 - 5.7 %		
RIESGO DE DESARROLLAR DIABETES	5.7 - 6.0 %		
ALTO RIESGO DE DESARROLLAR DIABETES	6.0 - 6.5 %		

## MARCADORES CARDIACOS

DÍMERO D

3665.56

ng/mL

HASTA 500

Se considera el punto (.) como separador decimal

Página 2 de 2



LIC. PAMELA BUSTOS

LIC. LAB. CLÍNICO

C.I. 1804942967

F. Validación:

### AMBATO:

LABORATORIO 1: Castilla y Refuente altos de la Cooperativa CACPECO Edificio Thomas Crammer - Telf: 2 425 081 Cel: 096 382 01 77

### PELILEO:

LABORATORIO 2: Av. Cevallos 12-24 entre Espejo y Mariano Eguéz junto a C.C. Teófilo López - Telf: 2 826 128 Cel: 098 865 00 26

LABORATORIO 3: Calicuchima y Antonio Clavijo, frente al Mercado 10 de Agosto - Telf: 2 830 445

lab\_clinico@pasteur.net